Spółdzielnia Mieszkaniowa PROJEKTANT

budynek nr 47, 49 na os. Słoneczny Stok w Rzeszowie

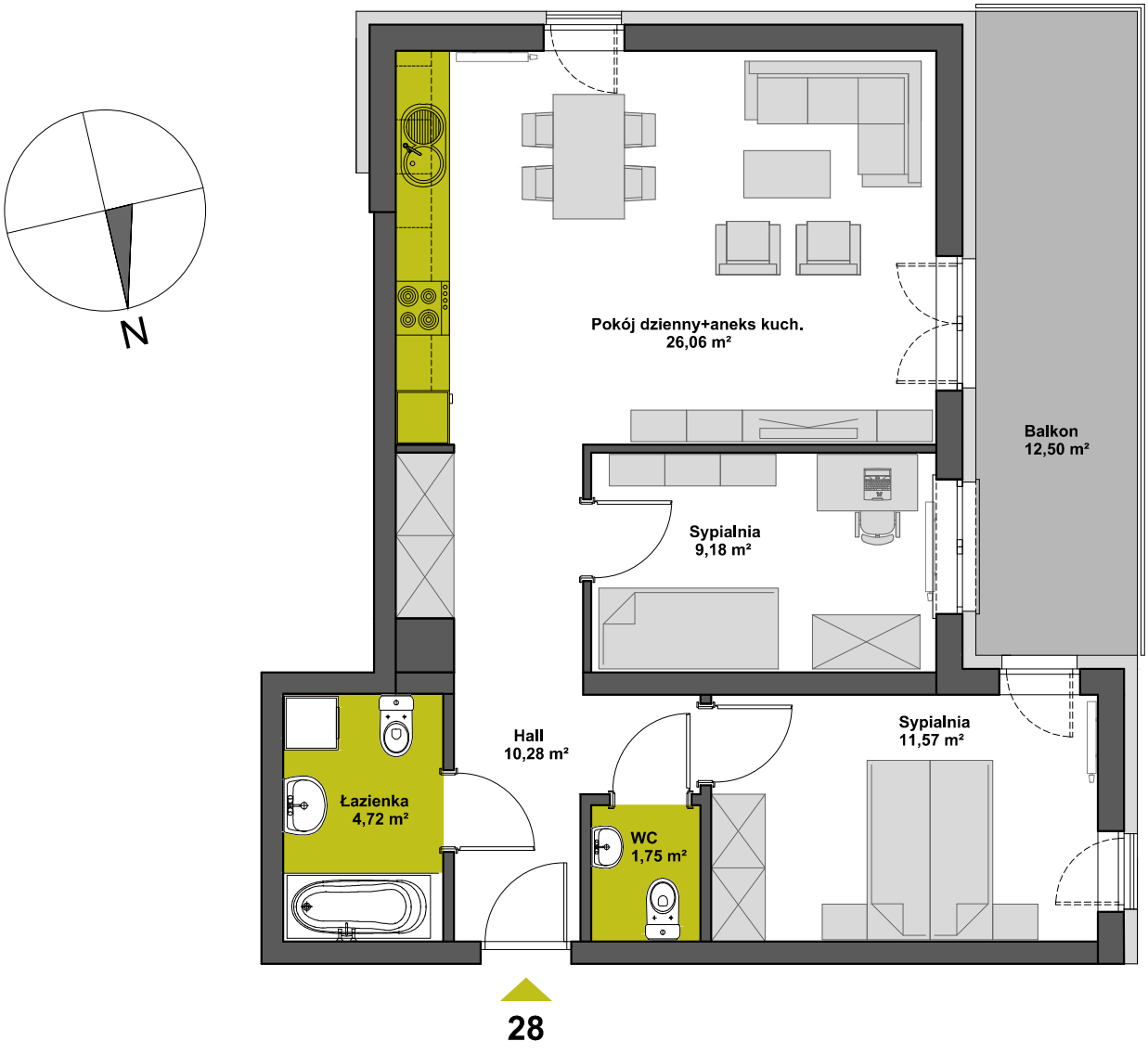

MIESZKANIE M28 - 5. piętro

trzypokojowe z aneksem kuchennym

Powierzchnia użytkowa - 63,56 m²

zestawienie powierzchni:

POK. DZIENNY + ANEKS KUCH.	-	26,06 m²
SYPIALNIA	-	9,18 m²
SYPIALNIA	-	11,57 m²
ŁAZIENKA	-	4,72 m²
WC	-	1,75 m²
HALL	-	10,28 m²

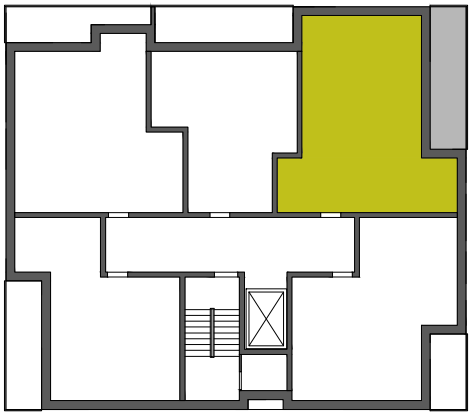

AiAW STUDIO PROJEKTOWE
mgr inż. arch. Lidia Tobiasz
35-045 Rzeszów, ul. Hetmańska 1/3