Spółdzielnia Mieszkaniowa PROJEKTANT
DOM JEDNORODZINNY W ZABUDOWIE SZEREGOWEJ nr 7
przy ul. Sanockiej w Rzeszowie

Piwnice:

PIWNICA	- 56,50 m²
KOTŁOWNIA	- 4,60 m²
PIWNICE ŁĄCZNIE	- 61,10 m²

Parter:

POK. DZIENNY	- 25,10 m²
KUCHNIA	- 9,30 m²
JADALNIA	- 10,73 m²
HALL	- 5,56 m²
KL. SCHODOWA	- 2,32 m²
WC	- 1,35 m²
WIATROŁAP	- 5,74 m²
RAZEM POM. MIESZKALNE	- 62,42 m²
POM. GOSPODARCZE	- 7,66 m²
GARAŻ	- 17,49 m²
RAZEM POM. GOSP.	- 25,15 m²
PARTER ŁĄCZNIE	- 87,57 m²

1. piętro:

SYPIALNIA	- 15,34 m²
SYPIALNIA	- 10,46 m²
SYPIALNIA	- 9,59 m²
ŁAZIENKA	- 5,48 m²
ŁAZIENKA	- 3,17 m²
GARDEROBA	- 3,49 m²
HALL	- 4,00 m²
KL. SCHODOWA	- 2,69 m²
RAZEM POM. MIESZKALNE	- 54,22 m²

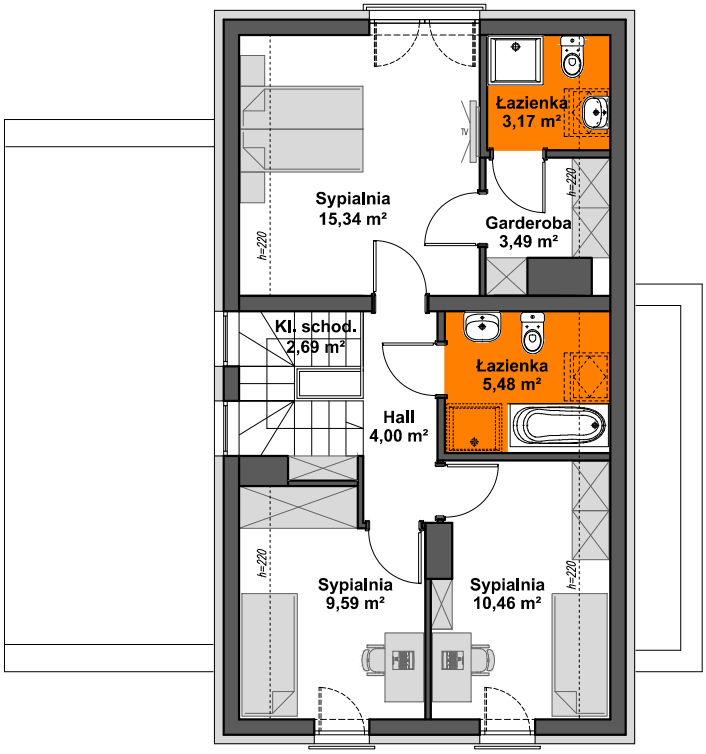

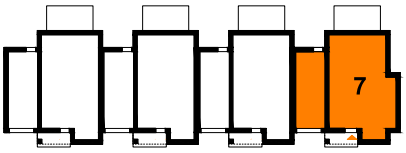

DOM JEDNORODZINNY W ZABUDOWIE SZEREGOWEJ

Pow. użytkowa części mieszkalnej bud. nr 7 = 116,64 m²

PU garażu i pom. gosp. - 25,15 m², PU piwnic - 61,10 m²

AiAW STUDIO PROJEKTOWE
mgr inż. arch. Lidia Tobiasz
35-045 Rzeszów, ul. Hetmańska 1/3
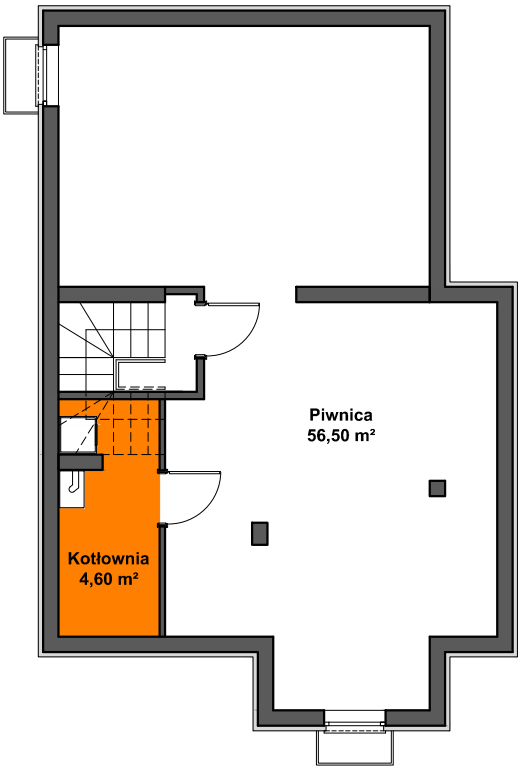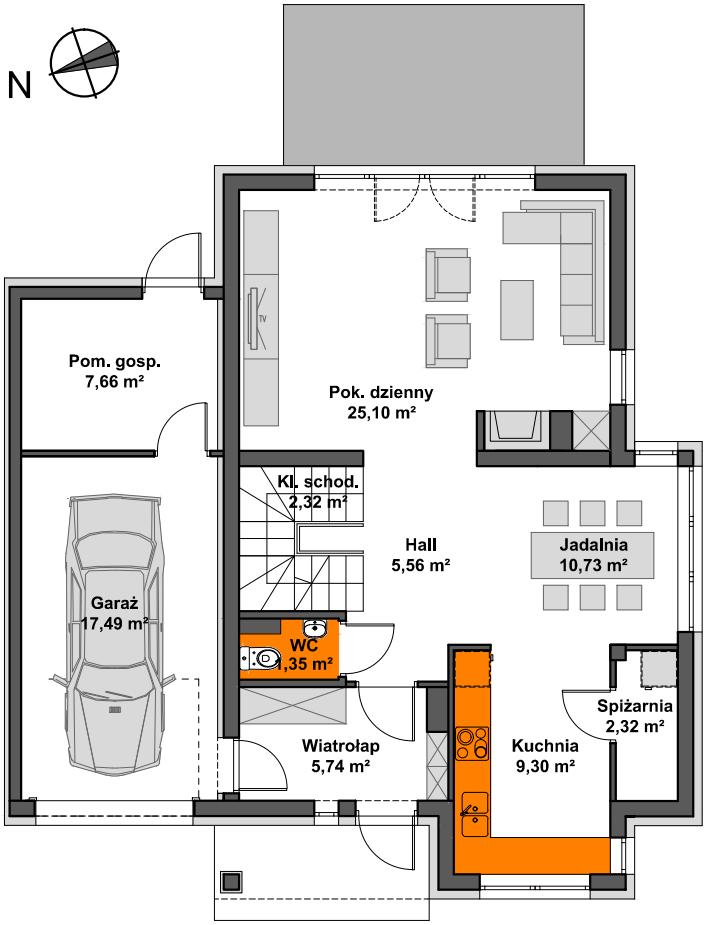
N