# Spółdzielnia Mieszkaniowa PROJEKTANT
## budynek nr 52 przy ul. Wołyńskiej w Rzeszowie

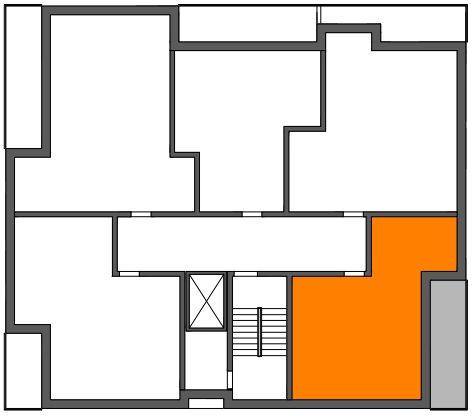

## MIESZKANIE M9 - 1. piętro

dwupokojowe z kuchnią

Powierzchnia użytkowa - 49,96 m²

zestawienie powierzchni:

| | |
|---|---|
| POKÓJ DZIENNY | - 19,20 m² |
| KUCHNIA | - 9,70 m² |
| SYPIALNIA | - 11,62 m² |
| ŁAZIENKA | - 3,80 m² |
| HALL | - 5,64 m² |


AiAW STUDIO PROJEKTOWE
mgr inż. arch. Lidia Tobiasz
35-045 Rzeszów, ul. Hetmańska 1/3